【正誤表】

書　　名：電気計算法シリーズ 電気のための基礎数学
版　　数：第1版7刷

ページ	箇所	誤	正
76	例題3. 11 解(1)	$\sin(90° - \theta) = \sin 90° \cos(-\theta) - \cos 90° \sin\theta$	$\sin(90° - \theta) = \sin 90° \cos\theta - \cos 90° \sin\theta$
109	6行目	$\boldsymbol{j}, \boldsymbol{j}^2, \boldsymbol{j}^3, \boldsymbol{j}^4$	$\boldsymbol{j}, \boldsymbol{j}^2, \boldsymbol{j}^3, \boldsymbol{j}^4$の単位ベクトル図
128	図4･26	P[W]	p[W]
132	図4･29	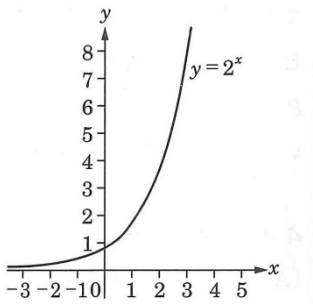 図 4･29　指数関数グラフ	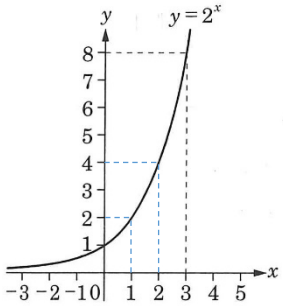 図 4･29　指数関数グラフ
194	4. 38答	$V = 100\text{V}, \pi/6$ [rad]	$\pi/6$ [rad]

2023年6月現在